

# 6<sup>a</sup> COPA DE ANIVERSARIO



## LAKE SPORT CLUB

(EQUIPOS NO AFILIADOS)

**16 Y 17 DE MAYO 2020**

**C. IZCALLI, EDO. DE MEX.**

SABADO 16 DE MAYO

DOMINGO 17 DE MAYO

7-8 AÑOS

INF. "A" 9-10 AÑOS

INF. "B" 11-12 AÑOS

JUV "A" 13-14 AÑOS

JUV "B" 15-16 AÑOS

17 Y MAS AÑOS

### PREMIACION

MEDALLA DEL 1° - 3er  
LUGAR, TROFEO AL  
CAMPEON Y SUB-CAMPEON  
POR CATEGORIA Y RAMA.

**BOLSA ECONOMICA**

**Y TROFEO AL**

**1°, 2° Y 3er Lugar**

(Por Equipos)\*





## CONVOCATORIA

EL CENTRO DEPORTIVO LAKE SPORT CLUB UBICADO EN CUAUTITLAN IZCALLI, EDO. DE MEX. INVITA A TODAS LAS ESCUELAS DE NATACION, CLUBES DEPORTIVOS PARTICULARES Y DE GOBIERNO, Y A TODOS LOS NADADORES QUE DESEEN PARTICIPAR EN LA COMPETENCIA DE NATACION:

### “ 6ª COPA DE ANIVERSARIO LAKE SPORT CLUB ”

A CELEBRARSE BAJO LAS SIGUIENTES:

### B A S E S

**LUGAR Y FECHA** SE LLEVARA ACABO EL DIA SABADO 16 Y DOMINGO 17 DE MAYO DEL 2020, DENTRO DE LAS INSTALACIONES DEL CENTRO DEPORTIVO LAKE SPORT CLUB; UBICADO EN AV. CISNES, MZ. 11, LOT. 6, COL. LAGO DE GUADALUPE CUAUTITLAN IZCALLI; EDO. DE MEX. (SE ANEXA CROQUIS DE UBICACIÓN).

**ALBERCA** ALBERCA SEMIOLIMPICA CURSO CORTO (25 METROS), 6 CARRILES ANTI-TURBULENCIA, BANCOS PROFESIONALES DE SALIDA, TEMPERATURA 29°C.

**NIVEL** EQUIPOS NO AFILIADOS.

**CATEGORIAS** LA CATEGORIA SERA A LA EDAD CUMPLIDA AL DIA DE LA COMPETENCIA 16 DE MAYO, RAMA FEMENIL Y VARONIL.

<b>SABADO 16 DE MAYO</b>	<b>DOMINGO 17 DE MAYO</b>
7-8 AÑOS INF. “A” 9-10 AÑOS INF. “B” 11-12 AÑOS	JUV. “A” 13-14 AÑOS JUV. “B” 15-17 AÑOS 17 Y MAS AÑOS <b>NOTA: EN EL ORDEN DE EVENTOS APARECE COMO 13 Y MAYORES PERO PARA FINES DE RESULTADOS Y PREMIACION SE SEPARARAN POR CATEGORIAS.</b>

**INSCRIPCIONES** QUEDAN ABIERTAS A PARTIR DE LA PUBLICACION DE LA PRESENTE CONVOCATORIA, RECIBIENDOSE VIA CORREO ELECTRONICO CON SU RESPECTIVA FICHA DE DEPOSITO DE PAGO DE LOS NADADORES INSCRITOS; EN EL BANCO BBVA BANCOMER A NOMBRE DE LAKE SPORT CLUB S.A. DE C.V. AL No. DE CUENTA 0196081371 O POR TRANSFERENCIA BANCARIA A LA CLABE 012180001960813710; FAVOR DE ENVIAR LA INFORMACION AL E-MAIL: [natacion\\_mala@hotmail.com](mailto:natacion_mala@hotmail.com); CERRANDOSE DEFINITIVAMENTE EL DIA LUNES 11 DE MAYO DEL 2020, **CUPO LIMITADO 300 NADADORES**; MAYORES INFORMES AL 4327-4994 ID 92\*11\*20976 O AL CEL. 04455 4484-1396.

**COSTO** EL COSTO SERA DE \$ 380.00 POR PAQUETE (INCLUYE RELEVOS) O \$ 100.00 POR PRUEBA.

<b>SISTEMA DE COMPETENCIA</b>	<b>FINAL CONTRA RELOJ, PROGRAMA MEET-MANAGER FOR WINDOWS.</b>
<b>PREMIACION</b>	<b><u>SE PREMIARA CON MEDALLA TODOS LOS EVENTOS DEL 1° AL 3er LUGAR; RELEVOS DEL 1° AL 3er LUGAR CON MEDALLA, SOLO PUNTEARA EL MEJOR RELEVO DE CADA EQUIPO; TROFEO DEL EVENTO DEL 1° AL 3er LUGAR POR EQUIPOS; TROFEO DE CAMPEON Y SUB CAMPEON POR CADA CATEGORIA Y RAMA; Y DIPLOMA DE PARTICIPACION A TODOS LOS EQUIPOS PARTICIPANTES.</u></b>
<b>PUNTUACION</b>	<b>1° 2° 3° 4° 5° 6° 7° 8° LUGAR 9 8 6 5 4 3 2 1 PUNTOS (RELEVOS PUNTEAN DOBLE).</b>
<b>AFLOJE</b>	<b>SABADO 16 Y DOMINGO 17 DE MAYO, 07:00 HRS.</b>
<b>COMPETENCIA</b>	<b>SABADO 16 Y DOMINGO 17 DE MAYO, 08:00 HRS.</b>
<b>JUECES</b>	<b>SERAN DESIGNADOS POR EL COMITE ORGANIZADOR.</b>
<b>TRANSITORIOS</b>	<b>LOS PUNTOS QUE SURJAN <u>NO</u> PREVISTOS EN LA PRESENTE CONVOCATORIA, SERAN RESUELTOS POR EL COMITE ORGANIZADOR.</b>
<b>JUNTA PREVIA</b>	<b>SE REALIZARA 30 MINUTOS ANTES DEL INICIO DE LA COMPETENCIA EN LA OFICINA DE LA MESA DE LA COORDINACION (MESA DE CONTROL).</b>
<b><u>IMPORTANTE</u></b>	<b><u>SE HACE DEL CONOCIMIENTO DE TODOS LOS PARTICIPANTES, QUE EL COMITE ORGANIZADOR Y EL CENTRO DEPORTIVO LAKE SPORT CLUB; NO SE HACEN RESPONSABLES DE CUALQUIER PROBLEMA FISICO O MENTAL QUE PUDIERA SURGIR, A LOS PARTICIPANTES DE ESTE EVENTO, Y QUE DESLINDA AL COMITÉ ORGANIZADOR Y AL CENTRO DEPORTIVO LAKE SPORT CLUB DE CUALQUIER RESPONSABILIDAD DEL ESTADO DE SALUD EN QUE SE ENCUENTREN LOS PARTICIPANTES DEL EVENTO, “6ª COPA DE ANIVERSARIO LAKE SPORT CLUB”.</u></b>

## A T E N T A M E N T E

**PROF. MALAQUIAS PEREA SUAREZ**  
GERENTE OPERATIVO DEL CENTRO DEPORTIVO  
LAKE SPORT CLUB S. A. DE C. V.  
COORDINADOR TECNICO DEL EVENTO

**PROF. LUIS MANUEL DE TORO CONTRERAS**  
COORDINADOR DEL AREA ACUATICA DEL CENTRO DEPORTIVO  
LAKE SPORT CLUB S. A. DE C. V.

# **ESTIMULO PARA PROFESORES**

**SE OBSEQUIARA BOLSA ECONOMICA A LOS ENTRENADORES DE LOS EQUIPOS CAMPEONES \$1,500.00 AL 1er LUGAR, \$1,000.00 AL 2° LUGAR Y \$500.00 AL 3er LUGAR \*(ESTA BOLSA APLICA CON 250 NADADORES INSCRITOS); AQUELLOS PROFESORES QUE INSCRIBAN MAS DE 15 ALUMNOS (PAQUETES COMPLETOS) AL PRE-CIERRE LUNES 04 DE MAYO SE LES DARA \$80.00 POR NADADOR Y AL CIERRE \$50.00 POR NADADOR AL DIA LUNES 11 DE MAYO**

*PARTICIPA NO FALTES*

# P R U E B A S

**SABADO 16 DE MAYO (AFLOJE 07:00 HRS.)**

RAMA FEMENIL	PRUEBAS	RAMA VARONIL
1	50 LIBRES "7-8 AÑOS"	2
3	100 LIBRES INF. "A"	4
5	100 LIBRES INF. "B"	6
7	25 PECHO "7-8 AÑOS"	8
9	50 PECHO INF. "A"	10
11	50 PECHO INF. "B"	12
13	25 DORSO "7-8 AÑOS"	14
15	50 DORSO INF. "A"	16
17	50 DORSO INF. "B"	18
19	25 MARIPOSA "7-8 AÑOS"	20
21	50 MARIPOSA INF. "A"	22
23	50 MARIPOSA INF. "B"	24
25	25 LIBRES "7-8 AÑOS"	26
27	50 LIBRES INF. "A"	28
29	50 LIBRES INF. "B"	30
31	100 C.I. "7-8 AÑOS"	32
33	100 C.I. INF. "A"	34
35	100 C.I. INF. "B"	36
37	4X25 REL. LIBRE MIXTO "7-8 AÑOS"	
39	4X50 REL. LIBRE MIXTO INF. "A"	
41	4X50 REL. LIBRE MIXTO INF. "B"	

**DOMINGO 17 DE MAYO (AFLOJE 07:00 HRS.)**

RAMA FEMENIL	PRUEBAS	RAMA VARONIL
43	100 LBRS. 13 Y MAYORES	44
45	50 PECHO 13 Y MAYORES	46
47	50 DORSO 13 Y MAYORES	48
49	50 MARIPOSA 13 Y MAYORES	50
51	50 LIBRES 13 Y MAYORES	52
53	200 C. I. 13 Y MAYORES	54
55	4X50 REL. LIBRE MIXTO JUV. "A"	
57	4X50 REL. LIBRE MIXTO JUV. "B"	
59	4X50 REL. LIBRE MIXTO 17 AÑOS Y MAYORES.	
NOTA: EN EL ORDEN DE EVENTOS APARECE COMO 13 Y MAYORES PERO PARA FINES DE RESULTADOS Y PREMIECION SE SEPARARAN POR CATEGORIAS. <b>(SE LES RECUERDA QUE SON 6 PRUEBAS POR PAQUETE)</b>		

**FAVOR DE LLENAR LA CEDULA DE ALTAS CON LETRA LEGIBLE Y DATOS COMPLETOS (TEL. CELULAR, E-MAIL PARA CONTACTAR EN CASO DE RECTIFICACIÓN DE DATOS DE LA CEDULA), ESCANNEAR Y MANDARLAS A EL CORREO DEL APARTADO DE INSCRIPCIONES Y SOLICITAR CONFIRMACION O LLAMAR.**

**TAMBIEN LO PUEDES DESCARGAR EN ARCHIVO TEAM-MANAGER. EN ESTE LINK:**

<https://www.dropbox.com/sh/o1d8e3kstmrruuq/AABxiPFRYUHaq8PgVbzbq8TTa?dl=0>





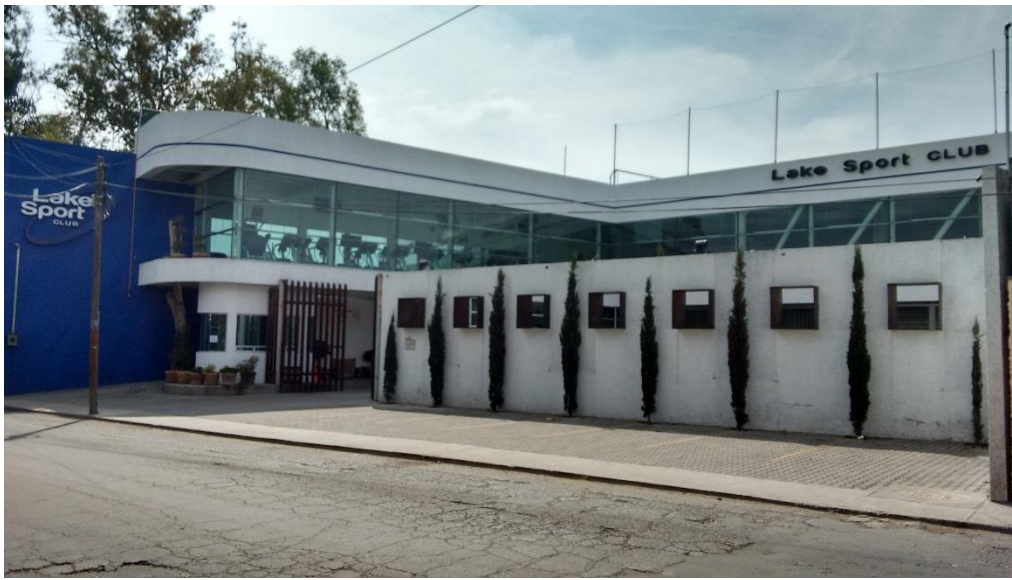

**LOS ESPERAMOS**

# UBICACIÓN

**PARA LLEGAR A LAKE SPORT CLUB DEJAMOS A CONTINUACION EL SIGUIENTE LINK Y EL CROQUIS DE UBICACION DE NUESTRA DIRECCION: EN AV. CISNES #13, COL. LAGO DE GUADALUPE CUAUTITLAN IZCALLI; EDO. DE MEX. C.P. 54760. EN EL CROQUIS UBICAMOS AL CLUB DESDE PERIFERICO NORTE A LA ALTURA DE LA KIMEX Y DE LECHERIA C. IZCALLI CUALQUIER DUDA FAVOR DE COMUNICARSE CON NOSOTROS, GRACIAS.**

<https://www.google.com.mx/maps/place/Cisnes+13,+Lago+de+Guadalupe,+54760+Cuautil%C3%A1n+Izcalli,+MEX/@19.6256985,-99.2393158,17z/data=!3m1!4b1!4m2!3m1!1s0x85d21e867c470263:0xa971e6a75363534a>



**EN ESTE CROQUIS SE HACE LA UBICACIÓN DEL CLUB DE LA AUTOPISTA MEX. QUERETARO A LA ALTURA DE CEMENTOS ANAHUAC O PERIFERICO NORTE (DESPUES DE LA KIMEX. HACIA EL NORTE) Y DEL CRUCERO DE LECHERIA RUMBO A LAGO DE GUADALUPE.**

***LOS ESPERAMOS***